

REGIONE AUTONOMA VALLE D'AOSTA
REGION AUTONOME VALLEE D'AOSTE

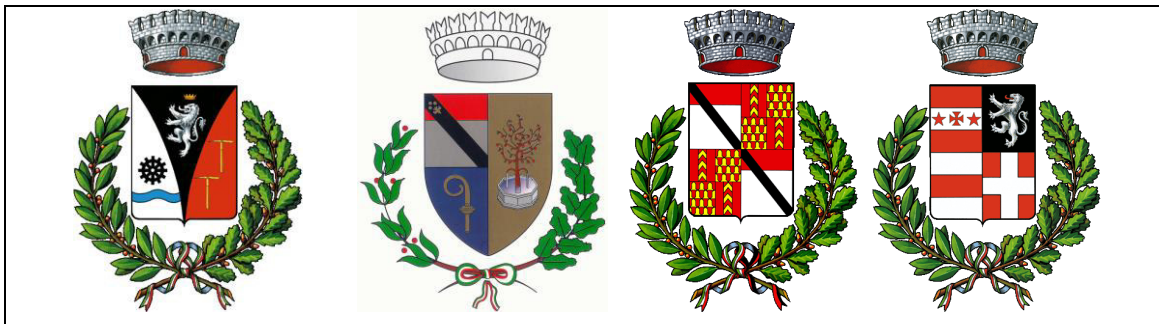

COMUNI DI
CHAMPDEPRAZ – ISSOGNE – VERRRES – ARNAD

Committente: Amministrazione comunale di CHAMPDEPRAZ

**POTENZIAMENTO DELLA RETE IDRICA DI CHAMPDEPRAZ AI
FINI DEL COLLEGAMENTO CON L'ACQUEDOTTO COMUNALE
DI ARNAD ED ISSOGNE**

STUDIO DI IMPATTO AMBIENTALE

TAV. 8.6 - CARTA DEI VINCOLI ART. 37 LR 11/1998

TECNICI INCARICATI:

GEOL. ANDREA GIORGI

FOR. LUCA PEZZUOLO

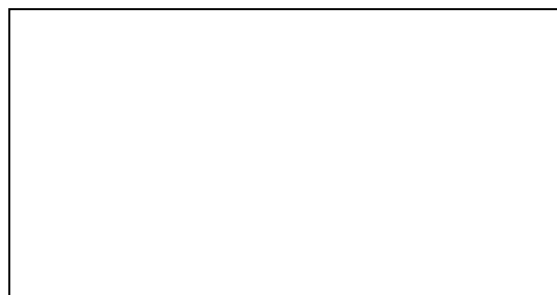
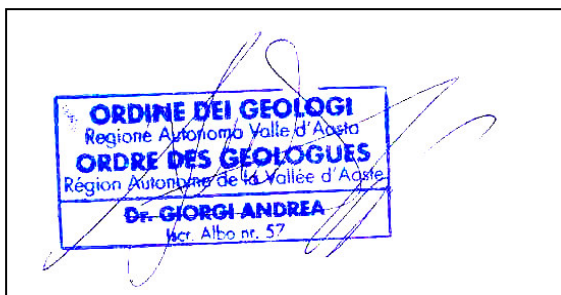

PARTE ALTA
Fenis-Désot – Ville –
Perrot –Capiron

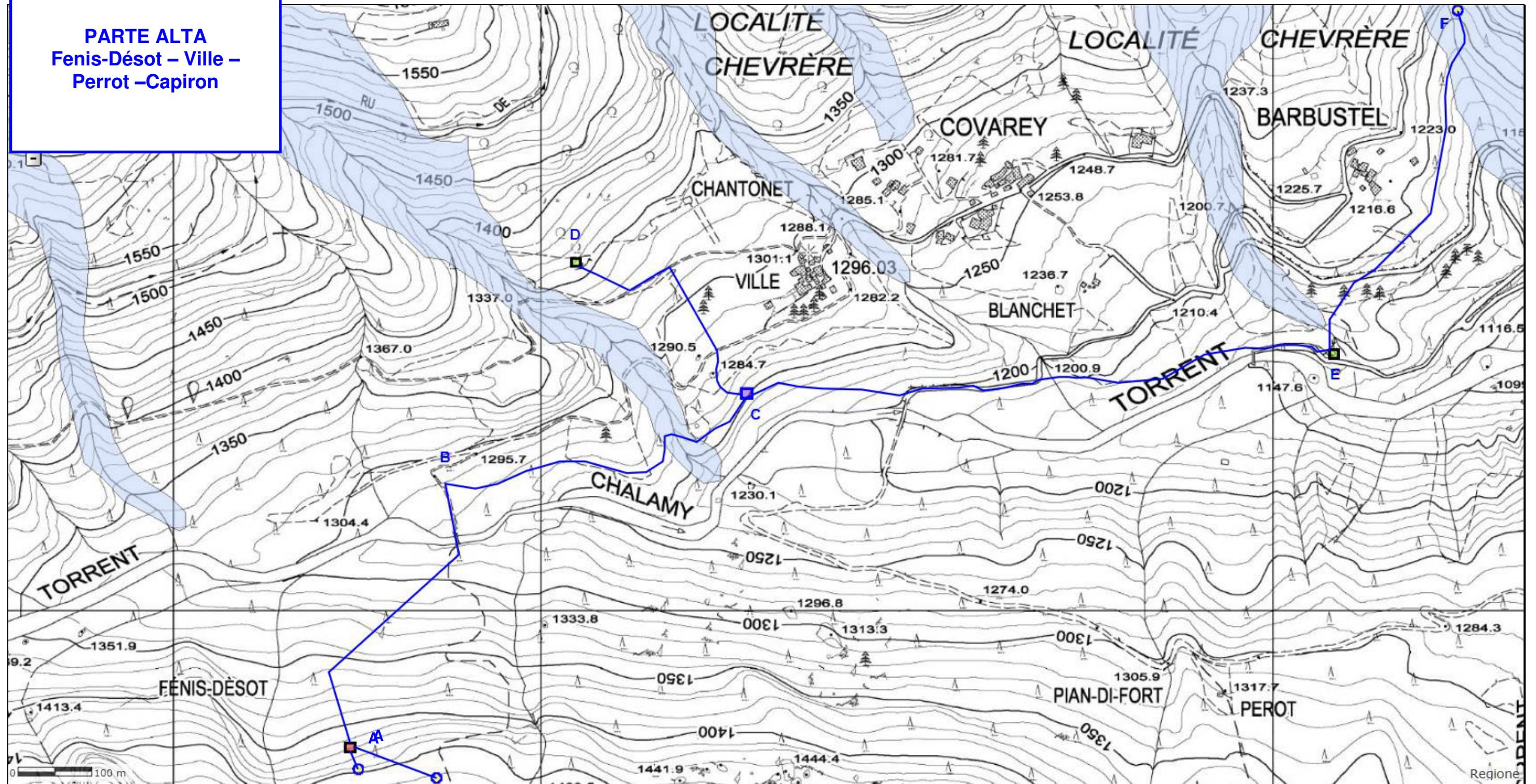

PARTE BASSA
Fabrique – Fava – Saint-
Solutor

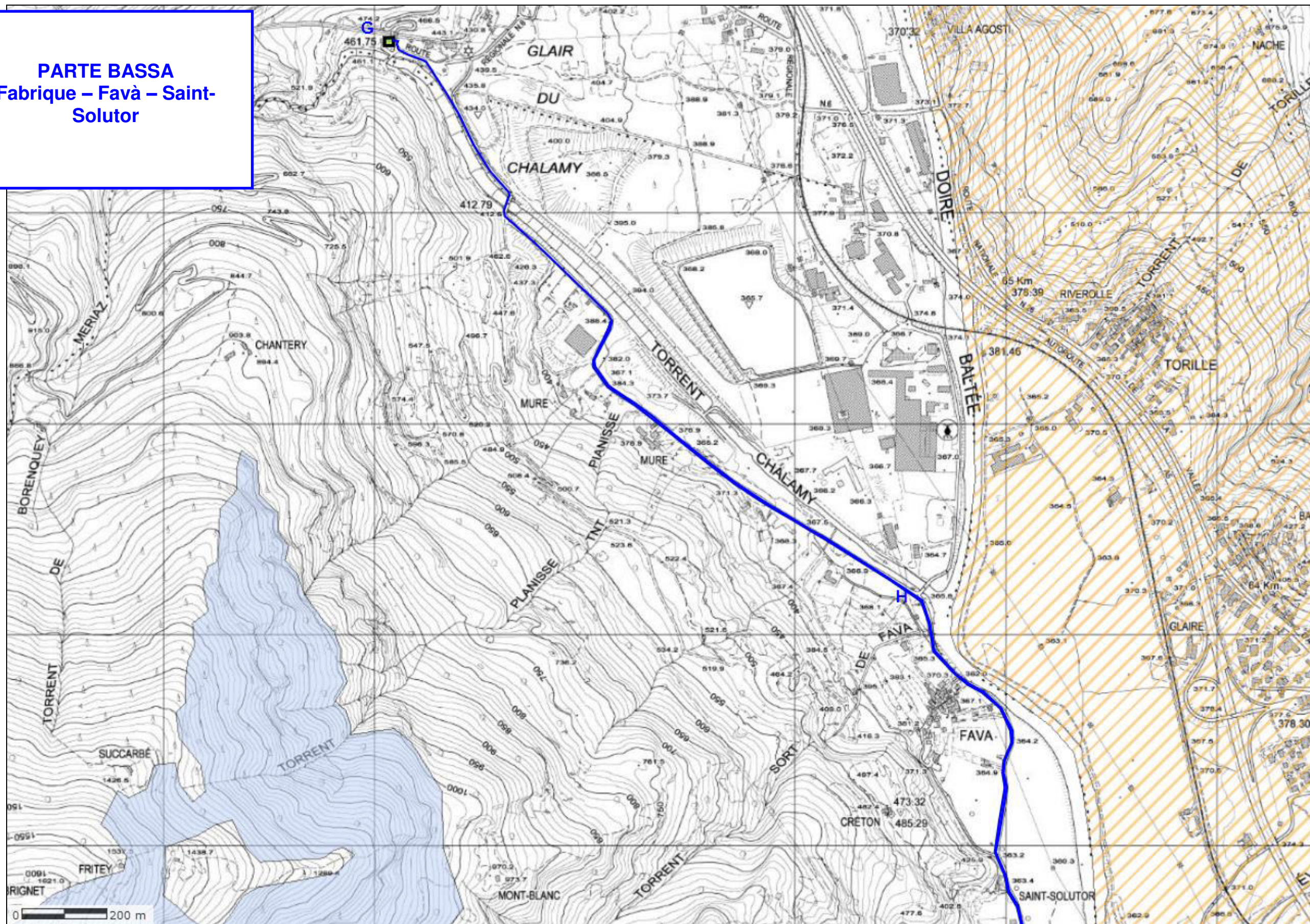

PARTE BASSA
Fleurant – Issogne – Sommet
de Ville - Arnad

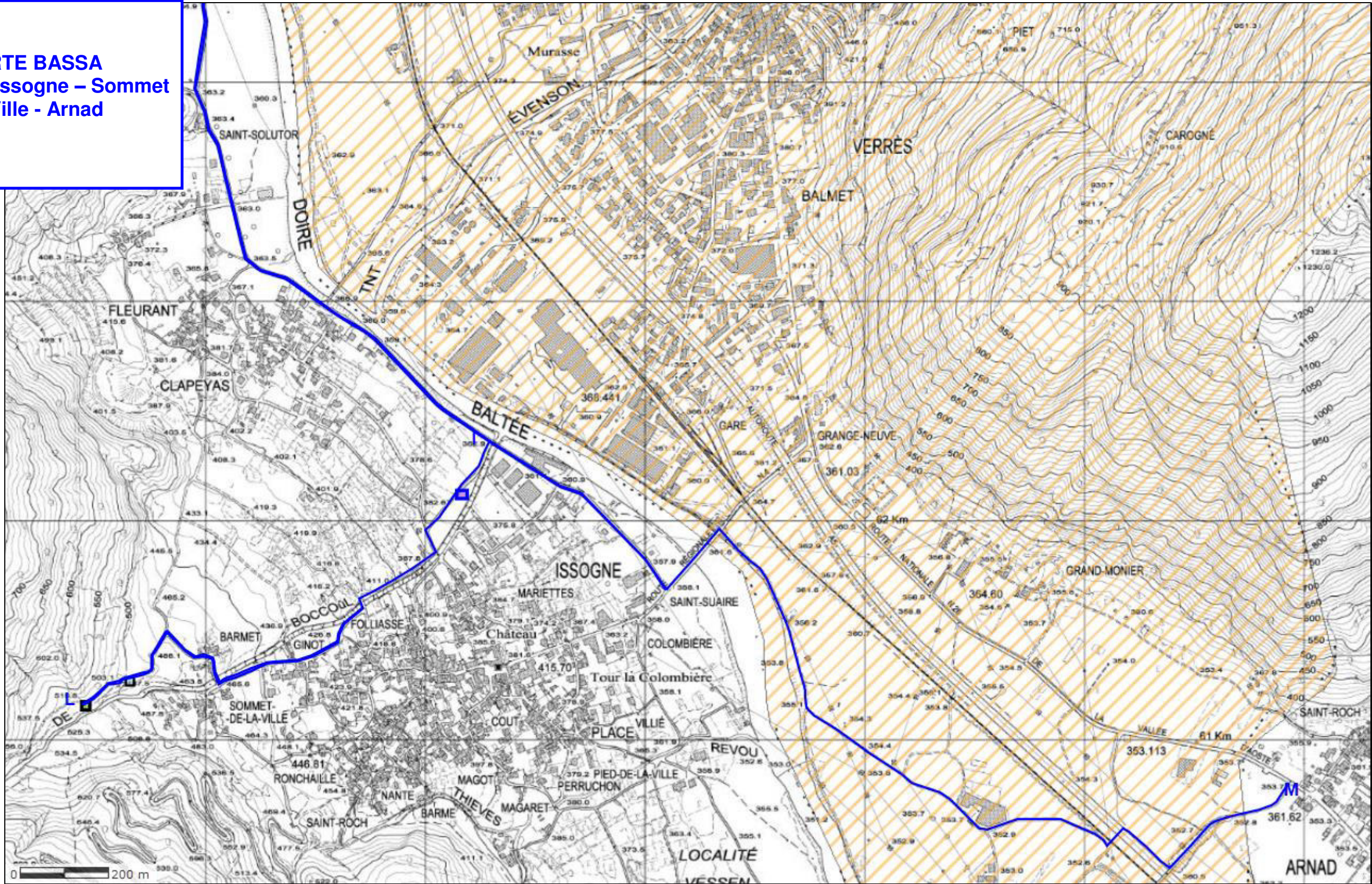

LEGENDA

Ambiti Inedificabili

Art.37 - Valanghe

V1 - Area ad alto rischio



Va - Zona esposta a fenomeni valanghivi



Vb - Zona di probabile localizzazione dei fenomeni valanghivi



V2 - Area a medio rischio



V3 - Area a basso rischio



Valanghe o settori di valanga che, per la presenza di opere di difesa attiva considerate efficienti, sono allo stato attuale da ritenersi bonificate



Tubazioni in progetto



Opera di presa sorgenti



Vasca di carico



Vasca di accumulo di testata



Vasca di accumulo esistente



Camera di manovra